Lightness 10

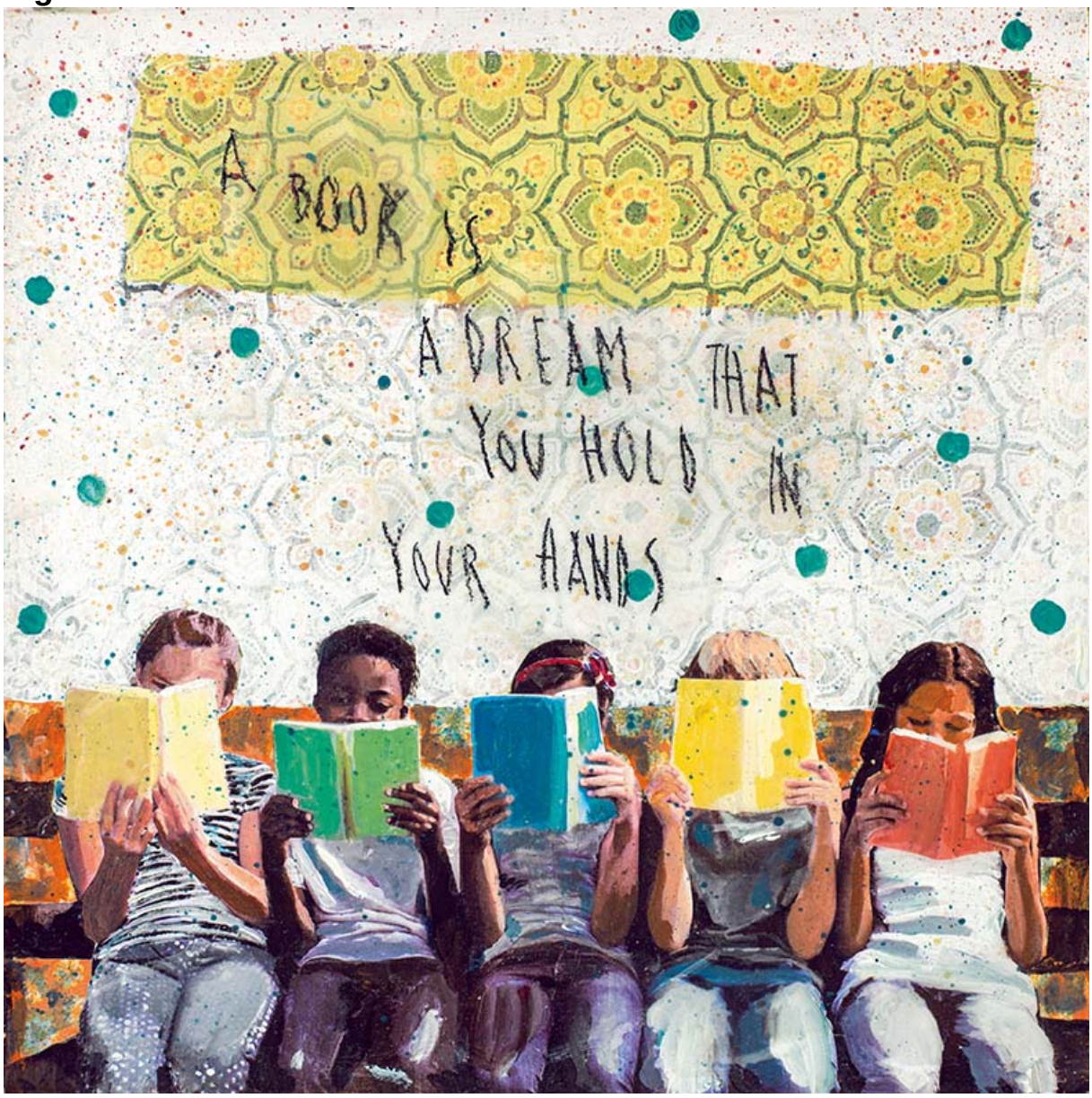

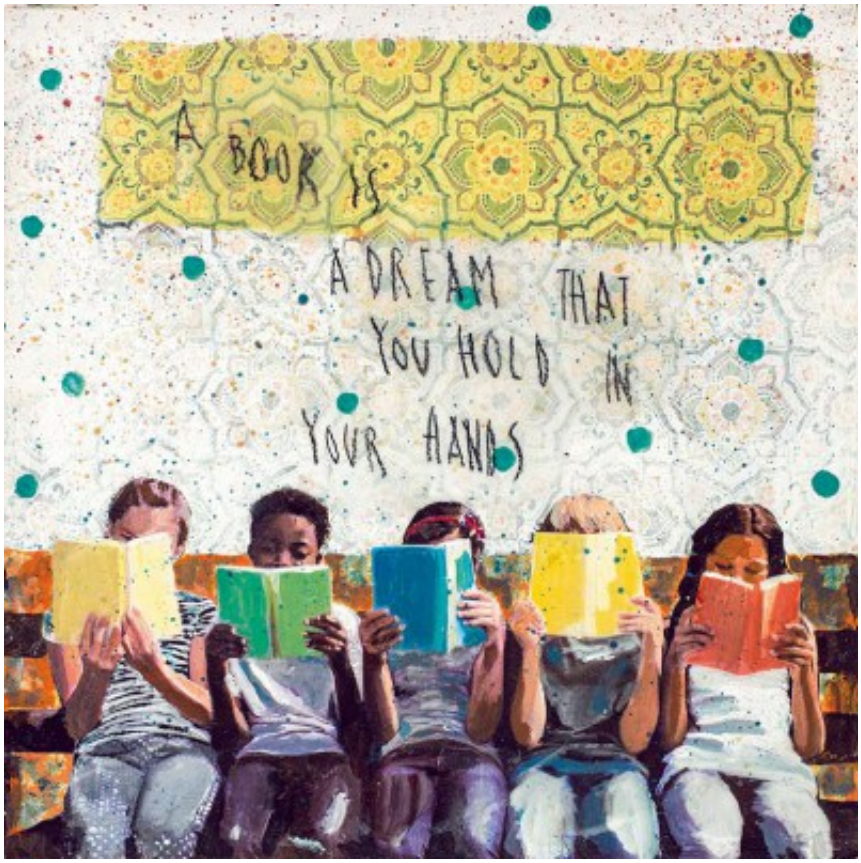

Giovane artista romana, Valeria Ferrari, si forma come restauratrice di dipinti presso l'Accademia delle Arti e Nuove Tecnologie di Roma, dove si appassiona alle diverse tecniche pittoriche e allo studio del colore, approdando infine ad un linguaggio personale ed eclettico. Da cinque anni collabora con la Galleria Il Sole partecipando a diverse collettive nonché con la stessa, alla Fiera Affordable Art Fair di Milano. Appassionata di arte, musica e poesia, inserisce nei suoi dipinti citazioni tratte dal mondo musicale e letterario per dare vita ad un racconto in cui suggestioni naif vengono rielaborate attraverso l'utilizzo del collage e della pittura acrilica. Protagonisti delle opere sono le città ideali avvolte da atmosfere oniriche che popolano la serie Happy City, i giardini incantati rallegrati dallo sbatter d'ali di variopinte farfalle nei Flights, i cuori di ogni forma e colore che fluttuano sulla tela come palloncini lasciati volare via in un momento di festa, musica e fantasia, al centro della serie Loving. In Lightness le opere di piccolo formato rappresentano fotogrammi dell'infanzia che si alternano ad oggetti iconici del vivere quotidiano, con uno spirito che richiama la cultura pop e l'immaginario visivo degli ultimi decenni. Si sogna così, nello sperimentare di Valeria Ferrari, respirando un'arte che diventa fantasioso gioco di rimandi.

Modifica prezzo valutazione
Prezzo base, tasse incluse
Prezzo con sconto105,00 €
Prezzo di vendita con sconto
Prezzo di vendita105,00 €
Prezzo di vendita, tasse escluse105,00 €
Sconto
Ammontare IVA

Richiedi informazioni sul prodotto
Artista: Valeria Ferrari

Descrizione Giovane artista romana, Valeria Ferrari, si forma come restauratrice di dipinti presso l'Accademia delle Arti e Nuove Tecnologie di Roma, dove si appassiona alle diverse tecniche pittoriche e allo studio del colore, approdando infine ad un

linguaggio personale ed eclettico. Da cinque anni collabora con la Galleria Il Sole partecipando a diverse collettive nonché con la stessa, alla Fiera Affordable Art Fair di Milano. Appassionata di arte, musica e poesia, inserisce nei suoi dipinti citazioni tratte dal mondo musicale e letterario per dare vita ad un racconto in cui suggestioni naif vengono rielaborate attraverso l'utilizzo del collage e della pittura acrilica. Protagonisti delle opere sono le città ideali avvolte da atmosfere oniriche che popolano la serie Happy City, i giardini incantati rallegrati dallo sbatter d'ali di variopinte farfalle nei Flights, i cuori di ogni forma e colore che fluttuano sulla tela come palloncini lasciati volare via in un momento di festa, musica e fantasia, al centro della serie Loving. In Lightness le opere di piccolo formato rappresentano fotogrammi dell'infanzia che si alternano ad oggetti iconici del vivere quotidiano, con uno spirito che richiama la cultura pop e l'immaginario visivo degli ultimi decenni. Si sogna così, nello sperimentare di Valeria Ferrari, respirando un'arte che diventa fantasioso gioco di rimandi.