Luna nascente

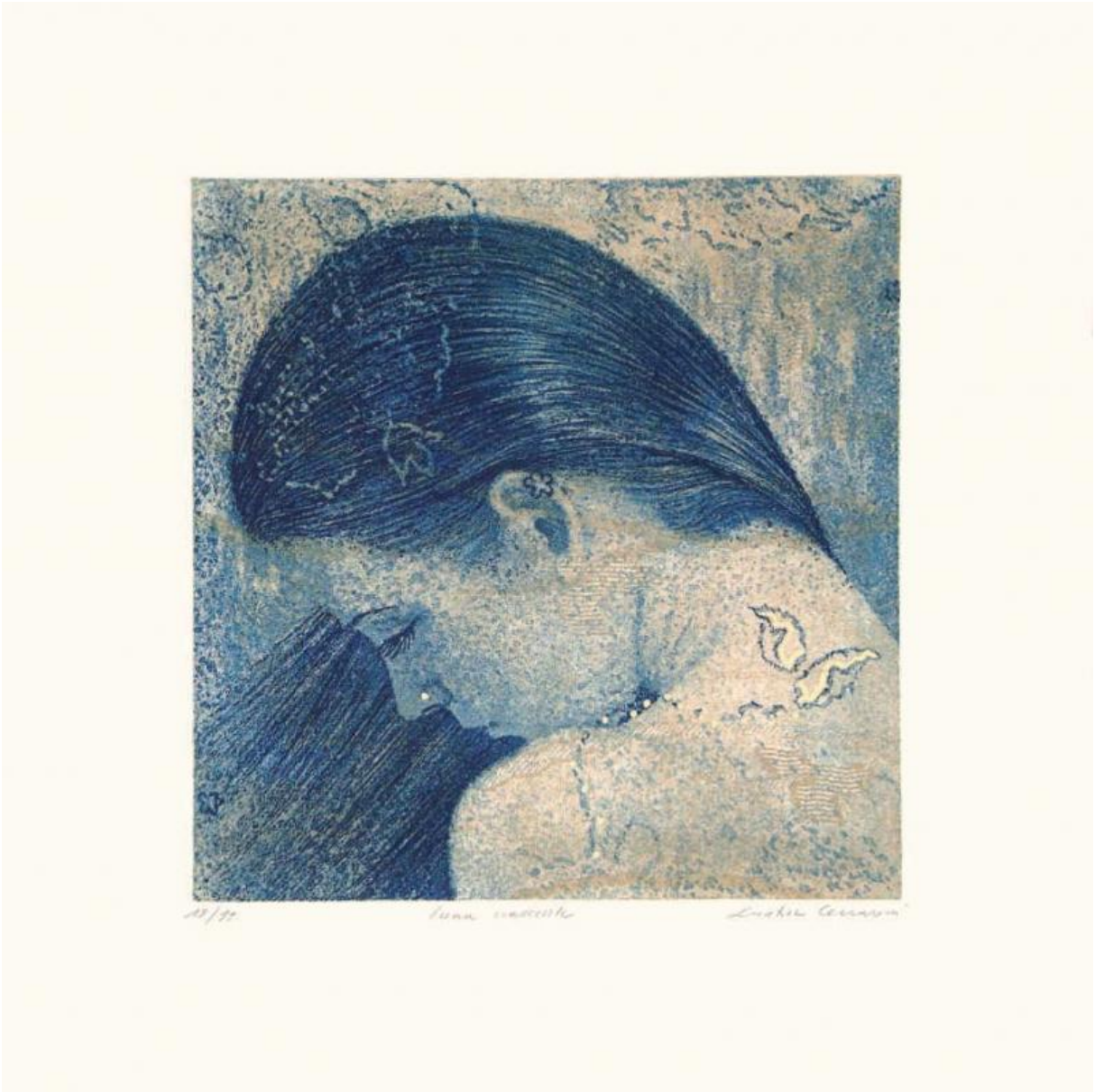



E’ nato a RIMINI nel 1969. Ha conseguito il diploma di Maestro d’Arte, diploma di Abilitazione Professionale del Corso di Perfezionamento in Tecniche Incisorie e diploma di maturità in Arte Applicata nella medesima sezione di Tecniche Incisorie presso l’Istituto Statale d’Arte “Scuola del Libro” di Urbino rispettivamente nel 1986, 1988 e 1990. Nel 1995 si è diplomato all’Accademia di Belle Arti di Urbino con il maestro Omar Galliani, Corso di Pittura. Ha iniziato l’attività espositiva nel 1986 ottenendo il premio dell’Accademia Raffaello di Urbino con Diploma di Allievo Incisore quale primo classificato per l’incisione xilografica. Fra le mostre dell’anno 2008 la partecipazione alla terza Biennale Internazionale d’Arte di Pechino e la collettiva presso la Galleria San Francesco della Repubblica di San Marino. Attualmente risiede e lavora nella Repubblica di San Marino dove ha aperto un suo laboratorio “Atelier Cristian Ceccaroni” per la pittura e l’incisione calcografica.

Prezzo base, tasse incluse
Prezzo con sconto231,00 €
Prezzo di vendita con sconto
Prezzo di vendita231,00 €
Prezzo di vendita, tasse escluse231,00 €
Sconto
Ammontare IVA

Richiedi informazioni sul prodotto
Artista: Cristian Ceccaroni

Descrizione E’ nato a RIMINI nel 1969. Ha conseguito il diploma di Maestro d’Arte, diploma di Abilitazione Professionale del Corso di Perfezionamento in Tecniche Incisorie e diploma di maturità in Arte Applicata nella medesima sezione di Tecniche Incisorie presso l’Istituto Statale d’Arte “Scuola del Libro” di Urbino rispettivamente nel 1986, 1988 e 1990. Nel 1995 si è diplomato all’Accademia di Belle Arti di Urbino con il maestro Omar Galliani, Corso di Pittura. Ha iniziato l’attività espositiva nel 1986 ottenendo il premio dell’Accademia Raffaello di Urbino con Diploma di Allievo Incisore quale primo classificato per

l’incisione xilografica. Fra le mostre dell’anno 2008 la partecipazione alla terza Biennale Internazionale d’Arte di Pechino e la collettiva presso la Galleria San Francesco della Repubblica di San Marino. Attualmente risiede e lavora nella Repubblica di San Marino dove ha aperto un suo laboratorio “Atelier Cristian Ceccaroni” per la pittura e l’incisione calcografica.