Casa rossa 2009

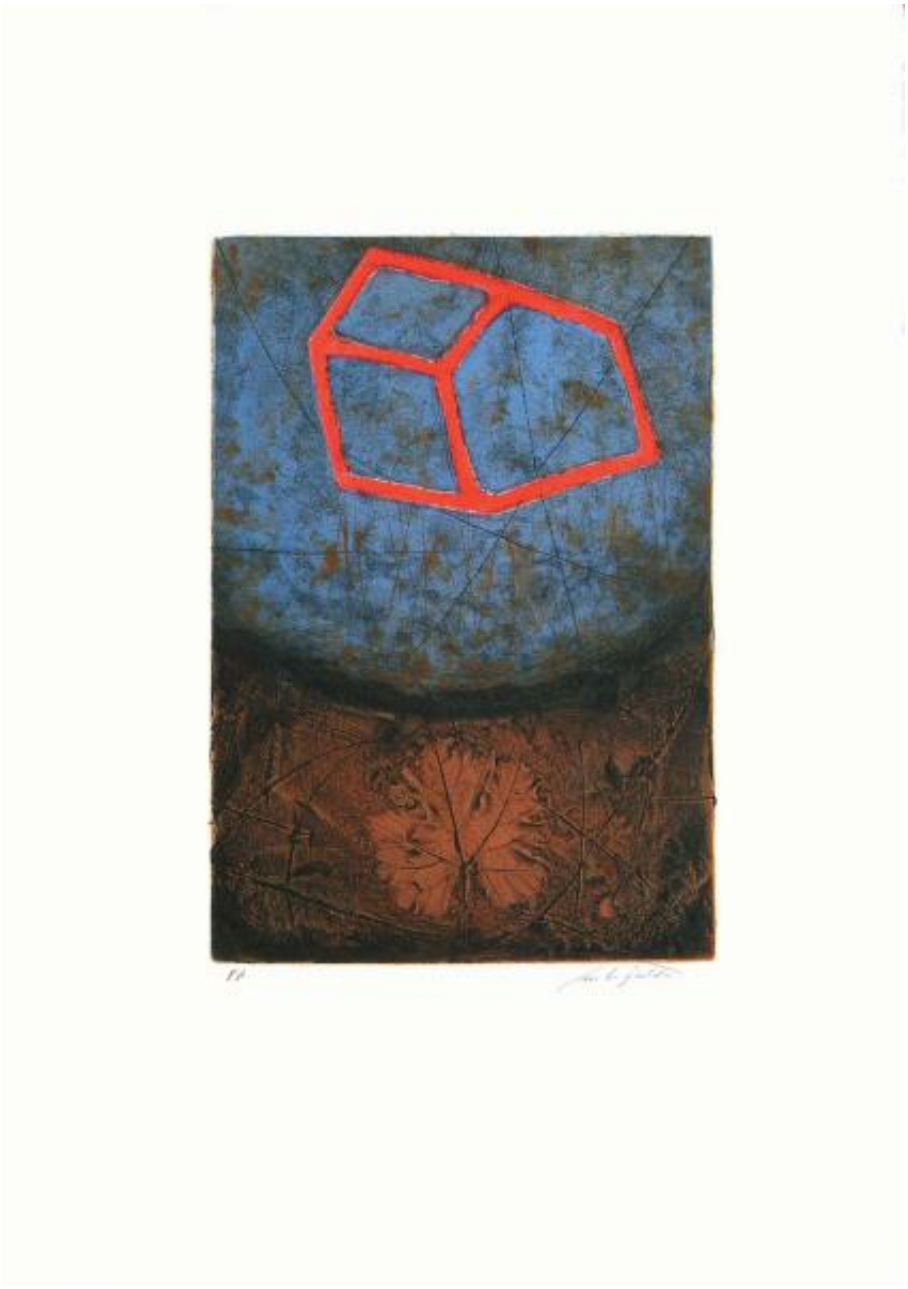



Sandro Bracchitta, nato nel 1966 a Ragusa, ha frequentato il Corso di Pittura all'Accademia di Belle Arti di Firenze Nel 1999, presso il Museo di Arte Contemporanea di Genova, riceve il premio per i giovani incisori italiani.Nel 2001 riceve un premio dal Museo Nazionale d'arte Moderna di Tokyo, alla Triennale Internazionale di incisione di Kanagawa e, ancora, un premio dal Museo Comunale di Gyor,in Ungheria. La sua attività espositiva, iniziata nel 1991, lo ha portato in numerose località, in Italia e all'estero, dove ha partecipato a concorsi e competizioni che lo hanno spesso visto fra gli artisti vincitori o selezionati. Attualmente insegna Tecniche dell'incisione all'Accademia di Belle Arti di Reggio Calabria. Vive e lavora a Ragusa.

Valutazione: Nessuna valutazione
Prezzo base, tasse incluse
Prezzo con sconto367,00 €
Prezzo di vendita con sconto
Prezzo di vendita367,00 €
Prezzo di vendita, tasse escluse367,00 €
Sconto
Ammontare IVA

Richiedi informazioni sul prodotto
Artista: Sandro Bracchitta

Descrizione Sandro Bracchitta, nato nel 1966 a Ragusa, ha frequentato il Corso di Pittura all'Accademia di Belle Arti di Firenze Nel 1999, presso il Museo di Arte Contemporanea di Genova, riceve il premio per i giovani incisori italiani.Nel 2001 riceve un premio dal Museo Nazionale d'arte Moderna di Tokyo, alla Triennale Internazionale di incisione di Kanagawa e, ancora, un premio dal Museo Comunale di Gyor,in Ungheria. La sua attività espositiva, iniziata nel 1991, lo ha portato in numerose località, in Italia e all'estero, dove ha partecipato a concorsi e competizioni che lo hanno spesso visto fra gli artisti vincitori o selezionati. Attualmente insegna Tecniche dell'incisione all'Accademia di Belle Arti di Reggio Calabria. Vive e lavora a Ragusa.