Meraviglia

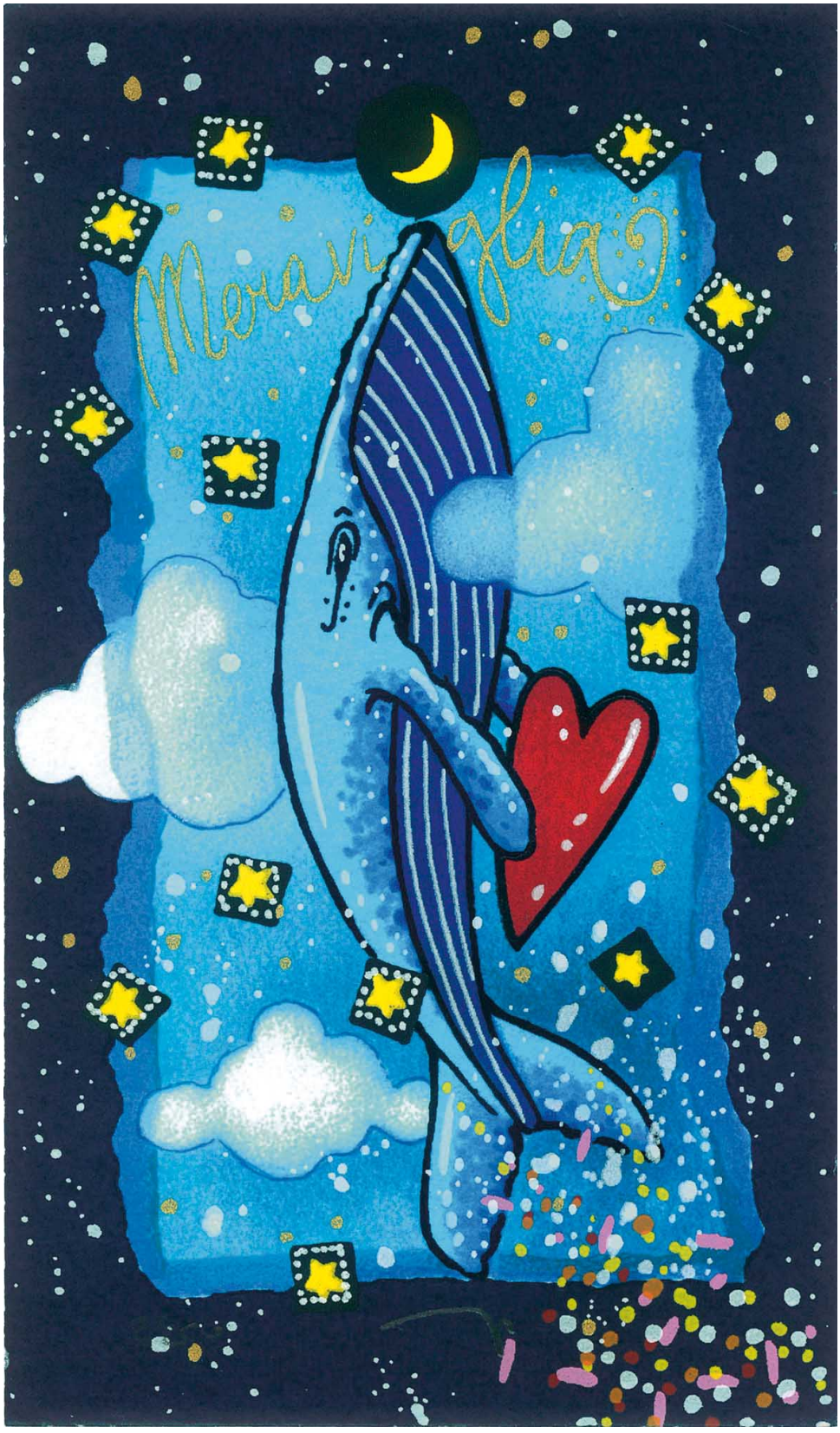
Meraviglia



Andrea Agostini nasce ad Ancona nel 1964 e dopo essersi diplomato all’Istituto Statale d’Arte della città, frequenta l’Istituto Superiore per le Industrie Artistiche) ottenendo l’attestato di laurea. Nel 1989 insegna Progettazione Grafica all’Istituto Statale d’Arte “Fortunato Depero” di Rovereto (TN) e l’anno seguente inizia a collaborare come grafico interno con una nota ditta d’abbigliamento. Attualmente segue diverse aziende nello styling della comunicazione visiva, occupandosi inoltre dell’ideazione grafica applicata al tessuto. Collateralmente tiene dei seminari presso le scuole d’arte sopraccitate.

Prezzo base, tasse incluse
Prezzo con sconto40,00 €
Prezzo di vendita con sconto
Prezzo di vendita40,00 €
Prezzo di vendita, tasse escluse40,00 €
Sconto
Ammontare IVA

Richiedi informazioni sul prodotto
Artista: Andrea Agostini

Descrizione Andrea Agostini nasce ad Ancona nel 1964 e dopo essersi diplomato all’Istituto Statale d’Arte della città, frequenta l’Istituto Superiore per le Industrie Artistiche) ottenendo l’attestato di laurea. Nel 1989 insegna Progettazione Grafica all’Istituto Statale d’Arte “Fortunato Depero” di Rovereto (TN) e l’anno seguente inizia a collaborare come grafico interno con una nota ditta d’abbigliamento. Attualmente segue diverse aziende nello styling della comunicazione visiva, occupandosi inoltre dell’ideazione grafica applicata al tessuto. Collateralmente tiene dei seminari presso le scuole d’arte sopraccitate.